

PÔDORYS STRECHY
1:50

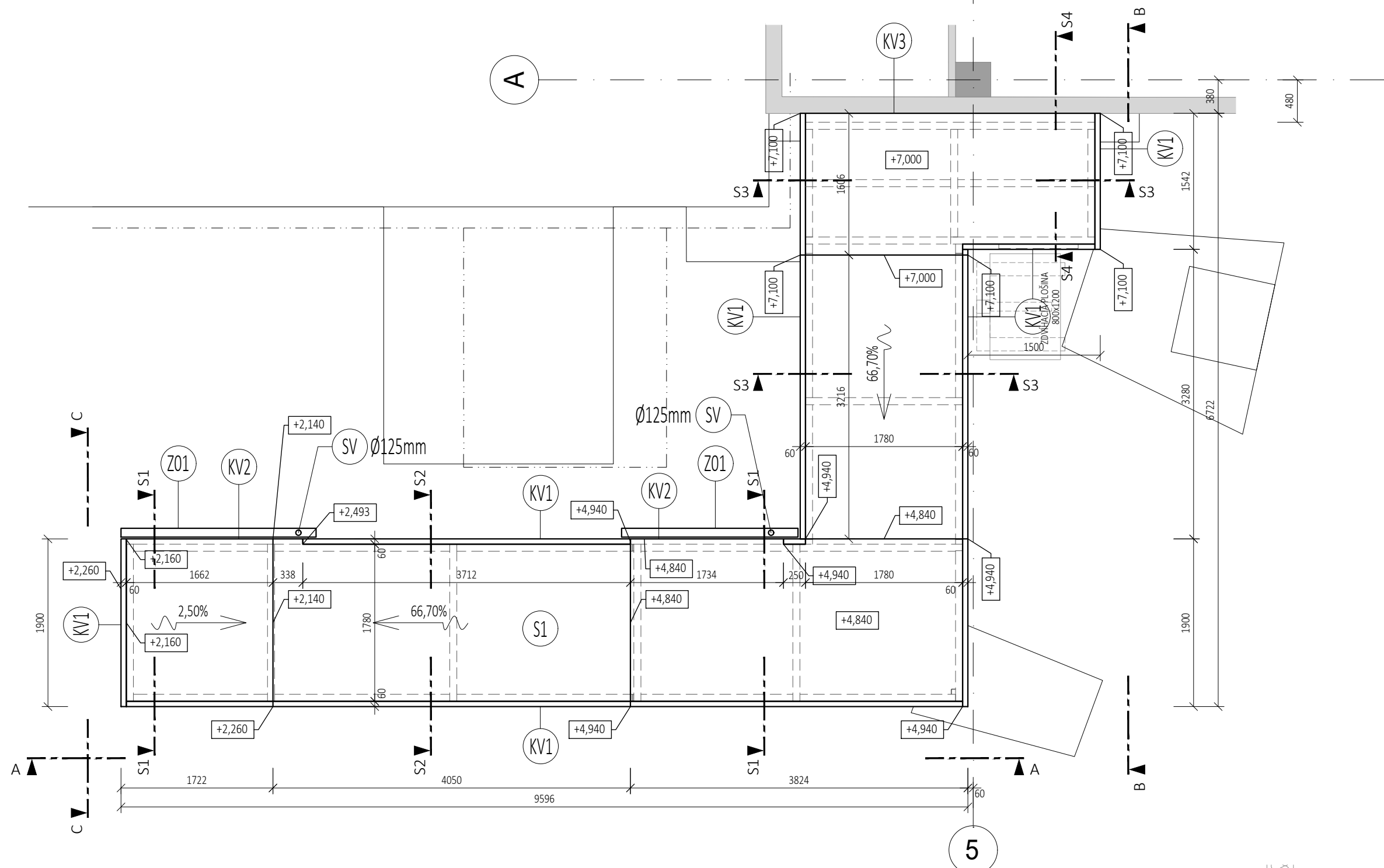

CHAR. REZ S1-S1
1:10

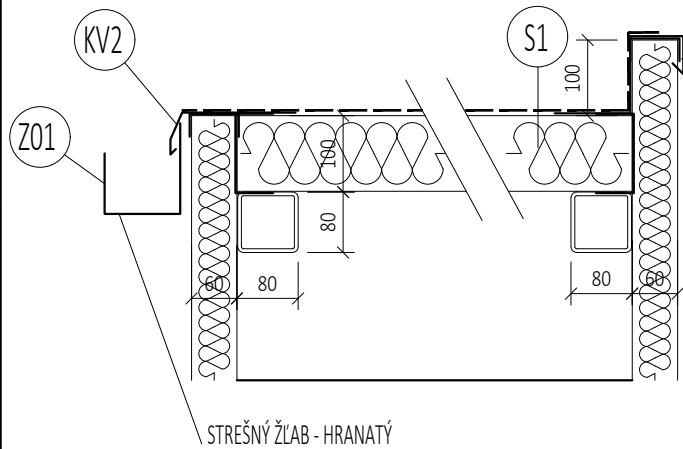

CHAR. REZ S2-S2
1:10

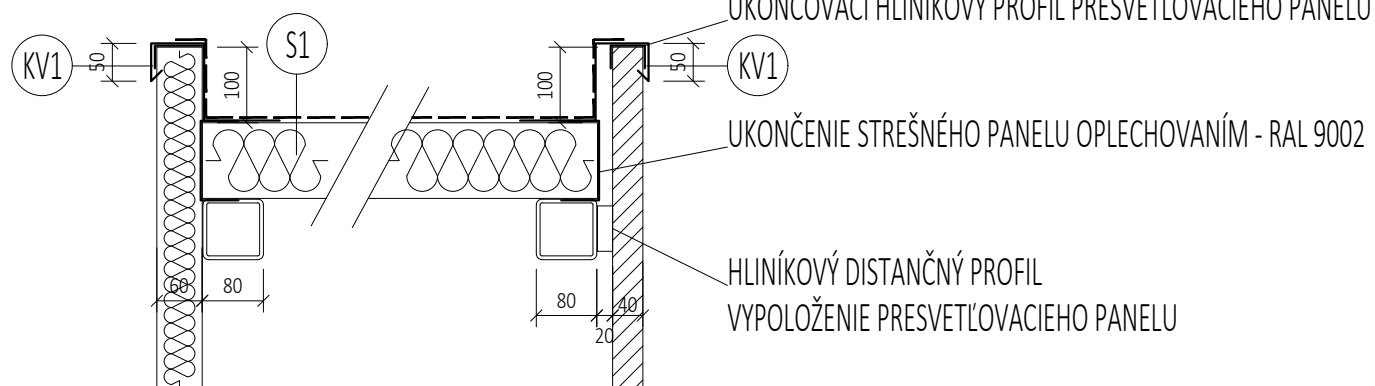

CHAR. REZ S4
1:10

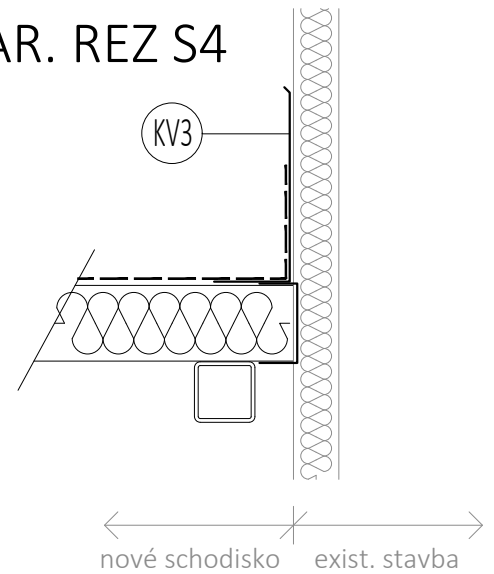

SKLADBA STRECHY:

SKLADBA (S1)

- | | |
|---|--------|
| - Fólia na báze mäčkeného PVC s polyesterovou výstužou | |
| mechanicky kotvená, vhodná pre ukladanie na sendvičové panely | 1,5 mm |
| - Sendvičové panely s izolačným jadrom z minerálnej vlny; | |
| FeZn 0,6mm + FeZN 0,5mm S280GD | 100 mm |

Pozn: Strešný systém musí spĺňať požiadavku na triedu správania striech pri vonkajšom ohni - Broof(t3)

Výpis klampiarskych výrobkov a ostatných prvkov				
Označenie	Popis	Dĺžka (m)	Počet (ks)	Farba
KV1	Oplechovanie atiky poplastovaným plechom s jednostrannou okapnicou jr. 1,00 mm	31,05	1	RAL 5005
KV2	Oplechovanie atiky poplastovaným plechom s jednostrannou okapnicou jr. 0,75 mm	4,10	1	RAL 5005
KV3	Oplechovanie atiky poplastovaným plechom s jednostrannou okapnicou jr. 0,75 mm	3,57	1	RAL 5005
ZO1	Žlab strešný , hranatý - presná špecifikácia pozri v časti zdravotníctva	4,25	1	RAL 5005
SV	Dažďový zvod - presná špecifikácia pozri v časti zdravotníctva	9,90	1	RAL 5005

CHAR. REZ S3-S3
1:10

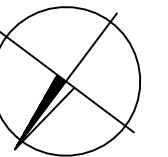
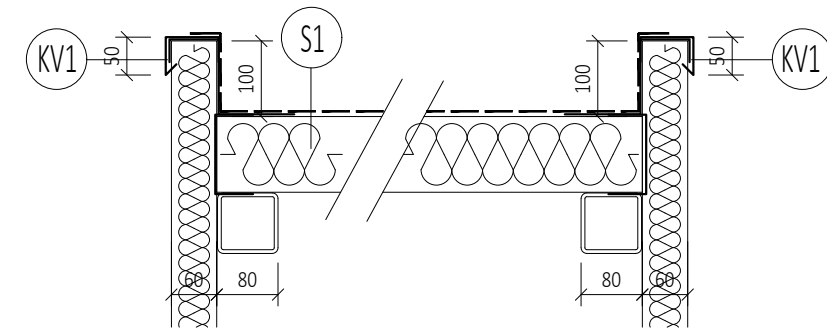
ivan
leitmann 

projektovanie architektúry a konštrukcií pozemných stavieb

zodpovedný projektant :	ing. ivan leitmann	realizačný projekt
kreslil :	ing. ivan leitmann	01/2022
investor :	MILSY a.s. Partizánska 224/B, 957 01 Bánovce nad bebravou	3 A 4
miesto stavby :	Partizánska 224/B, 957 01 Bánovce nad Bebravou	stavebo-technické riešenie

Syráreň- sociálne zázemie 2.NP

SO.01- schodisko

pôdorys strechy

V1.07

hierka 1:50